Society of Esthetic
Dentistry in Romania



Dedicated to excellence in esthetic dentistry



STEIGMANN
implant institute

ROMÂNIA



„Mi-au plăcut întotdeauna prezentările Dlui. Dr. Steigmann pentru că sunt practice și abordează în profunzime și rațional problemele dezbătute.”

Prof. Dr. Hom Lay Wang

Prof. Dr. Marius Steigmann

Deține un cabinet privat în Neckargemund (lângă Heidelberg) și Frankfurt, cu practică limitată la estetică și implantologie.

Conferențiar în cadrul departamentului de parodontologie din cadrul Universității din Michigan.

Conferențiar la Universitatea din Boston.

Conferențiar la Universitatea din Pennsylvania.

Prof. onorific la Universitatea „Carol Davila” București.

Dr. Steigmann este autor a numeroase lucrări științifice.

Dr. Steigmann este membru în diferite asociații de profil precum : DGOI, FIZ, BDIZ și ICOI.

Este fondator și director științific al „Update Implantologie Heidelberg” dar și fondator al „Steigmann Institute”.

“Dr. Steigmann este un profesor și clinician unic. Are capacitatea de a furniza cunoștințe pentru practica de zi cu zi, într-un mod ușor de înțeles. Este un lider la nivel mondial în chirurgia țesutului moale. Nu rata oportunitatea de a învăța de la cei mai buni” .

Team Atlanta: Maurice Salama, David Garber, Henry Salama



Testimoniale

„Dragă Marius,

Au trecut aproape 4 luni de când am fost la tine la curs în Germania și aș vrea să-ți trimit punctul de vedere al unui parodontolog. Am făcut implantologie mai bine de 20 de ani, și am fost la conferințe de chirurgie a țesutului moale, peste tot în lume. Aceasta este prima dată în care am învățat proceduri care mi-au îmbunătățit predictibilitatea în implantologie. Procedurile concepute de tine sunt foarte diferite de tot ce am întâlnit până acum în literatura de specialitate. Am învățat deasemenea multe trucuri din punct de vedere restaurativ, trucuri pe care le am împărțat și colegilor mei de cabinet.”

Dr. Basil Fletcher, Australia



„ Am activat în ramura implantologiei de mai bine de 15 ani, am participat la numeroase conferințe și seminarii internaționale, însă în cele 3 zile petrecute în Germania, am ajuns să realizez cât de simple sunt de fapt lucrurile. Protocolul foarte simplu dezvoltat de Dr. Steigmann ofera o abordare a tehnicilor chirurgicale, pe care le putem folosi în orice situație. Și ceea ce este cel mai important, nu trebuie să mă gândesc ce tip de incizie să aplic în chirurgia osoasă ghidată, deoarece indiferent de situație pot folosi același tip de protocol și același tip de instrumentar.

Dr. Damir Jelušić – Croația



„Am început deja să pun în aplicare tehnicile învățate de la profesorul Steigmann, complimentele mele pentru acest curs extrem de reușit. Chiar mi-a deschis ochii despre ce se poate face și ce nu în implantologie. O nouă era în viața mea profesională a început odată cu absolvirea acestui curs.”

Dr. Karleif Taksdal - Octombrie 2016



Filosofia Steigmann-Institute

De-a lungul anilor am realizat că pentru terapia implantară sunt necesare aptitudini și calități specifice. Din acest motiv cursurile din cadrul Steigmann Institute se focusează pe învățarea acestor tehnici specifice pe durata etapei chirurgicale cât și pe durata etapei protetice, iar Hands-onurile pe țesut identic cu cel uman vor întregi aceste cunoștințe teoretice.

Modulul 1:

În prezent augmentarea osoasă nu se mai face în clinici specializate, ci se poate face și în cabinete dentare normale. Cu ajutorul materialelor de greță, augmentarea de volum în cabinetele normale a crescut în fiecare an. Cu toate acestea principala provocare constă în acoperirea cu țesut moale în cazul augmentărilor extinse în special în regiunea posterioară a mandibulei și a maxilarului. Am creat mai multe tipuri de lambouri și tehnici de suturi pentru rezolvarea acestei probleme în zona țesutului moale. Participanții vor învăța atât teoretic cât și practic cum să rezolve această problemă a închiderii cu țesut moale în funcție de localizare.

Modulul 2:

În trecut s-a observat o tendință generală de a imita / reproduce dinții cu ajutorul implanturilor și de a păstra atât funcția cât și estetica. S-au folosit tehnici chirurgicale sau parodontologice, care însă s-au dovedit inutile din punct de vedere estetic. Ca urmare este necesară o nouă poziție, adâncime și angulație a tipului de incizie, în corespondență cu osul interproximal și cu biotipul țesutului moale. Am îmbunătățit și dezvoltat astfel noi tipuri de lambouri și tehnici de suturi, specifice zonei estetice din jurul implanturilor, pentru a evita sau corecta eșecurile în această zonă. Veți învăța tehnici de păstrare a țesutului moale sau repararea țesutului moale supus eșecului.

Modulul 3:

Odată cu intervenția chirurgicală foarte importantă este și crearea profilului de emergență, esențial în zona estetică. Profilul emergent este compus din 2 părți: bontul protetic și partea subgingivală a coroanei. Forma bontului poate fi individualizată pentru un aspect natural, și poate varia în funcție de profunzimea, angulația și diametrul implantului. Uneori poate chiar dicta poziția implantului. Din perspectiva chirurgicală, înălțimea țesutului moale, poziția și grosimea, trebuie diagnosticate și corectate la nevoie. Din punct de vedere protetic, profilul emergent este creat pentru a imita și păstra aspectul natural. Cursul vă va învăța pas cu pas cum să obțineți succesul protetic, de la restaurările pe implant unidentare până la restaurările totale.

ZIUA 1

Managementul țesutului moale în augmentarea osoasă



- Sutura fără tensiunea țesutului moale
- Adaptarea lamboului fără tensiune – mai multe opțiuni
- Tehnici de sutură cu și împotriva tensiunii
- Manipularea adecvată a țesutului moale pentru biotipul gros și subtire
- Îmbunătățirea grosimii țesutului moale
- Obținerea elasticității țesutului moale
- Obținerea de gingie keratinizată

Diferitele biotipuri reacționează diferit la trauma chirurgicală. Din această cauză am adaptat abordarea chirurgicală pentru fiecare biotip specific fiecărui pacient în parte dar și în funcție de localizarea în cavitatea orală.

ZIUA 2



- Elevarea de sinus
- Managementul țesutului moale în cazurile de elevare de sinus
- Augmentarea osoasă în lamboul deschis maxilo-palatinal
- Augmentarea osoasă în cazul PPF, VBF și Steipod

PPF > Periosteal Pocket Flap

VBF > Versatil Buccal Flap

Grosimea țesutului indică felul în care este manipulat în cazul augmentărilor de volum. Biotipul gros poate fi manipulat într-o manieră clasică, însa biotipul subțire necesită abordări chirurgicale noi și instrumente specifice. Cursul va descrie pas cu pas îmbunătățirea țesutului moale în cazurile cu grosime redusă.

ZIUA 1

Managementul țesutului moale în zona estetică



- Incizii în zona estetică
- Diferite tipuri de lambouri în zona estetică
- În cazurile de regenerare osoasă ghidată
- Pentru îmbunătățirea țesutului moale
- Pentru crearea de gingie keratinizată
- Pentru îmbunătățirea elasticității țesutului
- Lambou rotat, lambou pedicular, tehnici de descoperire a țesutului moale
- Tehnici de sutură avansate

Obținerea esteticii optime în cazurile de implanturi pe dinții anteriori a fost întotdeauna o mare provocare pentru numeroși clinicieni. Cheia succesului stă în abilitatea clinicianului de a manageria adecvat țesutul moale din jurul implanturilor.

Participanții vor învăța tehnici de lambou și tehnici de chirurgie a țesutului moale dezvoltate de Dr. Steigmann.

ZIUA 2



- Hands-On cu lambouri pentru zona estetică
- Incizii și suturi pe mandibule de porc
- Chirurgia estetică a țesutului moale
- Menținerea papilei
- Reconstrucția papilei
- Crearea iluziei de papilă
- Live surgery

Obținerea esteticii optime în cazurile de implanturi pe dinții anteriori a fost întotdeauna o mare provocare pentru numeroși clinicieni. Cheia succesului stă în abilitatea clinicianului de a manageria adecvat țesutul moale din jurul implanturilor.

Participanții vor învăța tehnici de lambou și tehnici de chirurgie a țesutului moale dezvoltate de Dr. Steigmann.

ZIUA 1

Managementul țesutului moale - etapa protetică Îmbunătățirea țesutului moale



- Designul bontului pentru suportul ideal al țesutului moale
- Designul corpului de punte pentru dezvoltarea estetică a țesutului moale
- Designul profilului de emergență pentru bont și coroană
- Diferite metode de wax-up
- Try-in estetice pentru diferite faze terapeutice
- Definitivarea marginilor coronare
- Managementul gingiei cu provizorii și Mock-up-uri
- Hands-on pe modele

Clinicienii vor învăța cum să facă un plan de tratament pentru fiecare caz în parte. Vor învăța să folosească tehnologii moderne de protetică dentară în cazurile de restaurări unidentare pe implant și restaurări multiple.

ZIUA 2

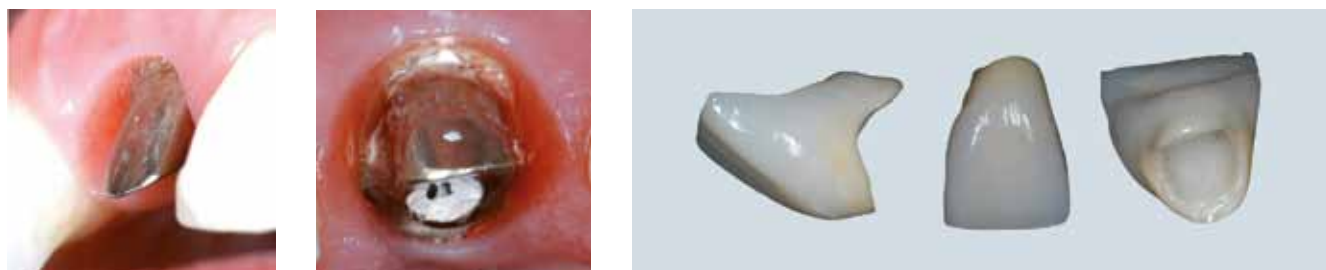

- Strategii și proceduri în protetica pe implant
- Alegerea bontului în cazul restaurărilor unidentare (varianta pentru laborator și varianta pentru cabinet)
- Alegerea bontului în cazuri de restaurări multiple
- Tehnica specială dublă de pregătire pentru țesutul moale în zona estetică
- Sesiune de Hands-On demonstrativă – Prezentare de cazuri și Live Demo

Clinicienii vor învăța cum să facă un plan de tratament pentru fiecare caz în parte. Vor învăța să folosească tehnologii moderne de protetică dentară în cazurile de restaurări unidentare pe implant și restaurări multiple.

Modul I

31 martie & 1 aprilie 2017

Managementul țesutului moale în augmentarea osoasă

Tarif - 1690 Euro + TVA 19 %

Modul II

16 & 17 Iunie 2017

Managementul țesutului moale în zona estetică

Tarif - 1690 Euro + TVA 19 %

Modul III

23 & 24 Februarie 2018

Managementul țesutului moale - etapa protetică

Tarif - 1690 Euro + TVA 19 %

Detalii module si inscriere:

- toate modulele cuprind parte teoretică și parte practică
 - toate modulele sunt în limba română
 - numărul minim de participanți este 15 medici / modul
 - toate modulele de desfășoară în cadrul Steigmann Implant Institute Romania - Str. Dr. Louis Pasteur Nr. 1A, București
 - înscrierile se fac exclusiv pe site-ul www.sser.ro la secțiunea Cursuri
-

Detalii plăți:

- participanții la două module beneficiază de reducere de 5% din taxa de curs cumulată
 - participanții la 3 module beneficiază de reducere de 10% din taxa de curs cumulată
 - beneficiați de un discount suplimentar de 5 % în cazul în care taxa de curs se achită în avans cu 30 de zile față de data cursului
 - toate taxele se achita în contul Steigmann Institute:
 - Finanzamt Frankfurt a. M. 04523165677
 - Commerzbank Frankfurt
 - IBAN: DE80 5008 0000 0261 1612 00
 - SWIFT-BIC: DRES DE FF XXX
-

Contact Steigmann Institute România:

- 021.317.58.64 / 0726.691.132
- Dr. Louis Pasteur Nr. 1A, Sector 5, București



STEIGMANN
implant institute

Society of Esthetic
Dentistry in Romania **SSER**[®]
Dedicated to excellence in esthetic dentistry



Societatea de Stomatologie Estetică din România

Str. Dr. Louis Pasteur nr. 1A, Sector 5, București - Tel: 021.317.58.64 / 0726.691.132 - Web: www.sser.ro - Email: contact@sser.ro